EKMAN RESOR

BÅDE NÄRA OCH LITE LÄNGRE BORT

01

ÅR 2023
ÅRGÅNG 9

Välkommen till vår värld!
En del av EkmanBuss Flexibussitet

1ST BUSSNESS CLASS

SIDAN 15

SYDAFRIKA

REDAN I VÅR S. 4-5

DAGSRESOR S. 13-14

HÖSTENS ÄVENTYR S. 14-15

EKMAN RESOR
SWEDEN

Fotot: Kristian Pohl för Zap

Johan Ekman i en av EkmanBuss fina bussar.

DIN RESA VÅR PASSION!

FÖRRA ÅRET BLEV DET MEST HÄNDELSERIKA och även mest oförutsägbara året inte bara i omvärlden utan också i vår lilla minikoncerns; EkmanBuss Flexibussitet och EkmanResor 1st Bussness Class, historia. Från att Covid-19 tog slut över en natt till ett krig på vår sida jordklotet. Vi började året med viss tillförsikt, men så i februari startade kriget. Dag 4 efter utbrottet stod undertecknad och en av mina fina kollegor Håkan Franzén på gränsen till Ukraina och inväntade tåget från Kiev. Därpå följde två månaders skytteltrafik från olika delar av Polen för att ta hem företrädesvis kvinnor och barn samt äldre Ukrainare. Men det stannade inte där, tack vare såväl privata initiativ som offentliga profiler; ville alla vara med och bidra, med namn som vår gode vän- och tillika skådespelare Kjell Bergqvist i spetsen ordnades även boende så att de gäster som åkte med våra bussar inte skulle ställas av mitt i natten utanför Migrationsverket.

Om vi nu blickar framåt har vi ett spännande resår att se fram mot. Vi inleder året med en fullbokad Jokkmokks marknad, för att i månadsskiftet mars/april traditionsenligt se på Tranorna. I vår har vi även satsat på flera nyheter. Outforskade / hemliga / okända platser i Costa Brava, dit vi flyger, där vår svensktalande lokalguide Carmen tar oss med på en kulinarisk resa, vi äter på inte mindre än tre Michelinrestauranger. I maj har vi lyckats boka biljetter till Elbphilharmonie i Hamburg, där vi få njuta av vacker musik och skönsång i operan "Ptolemaios, kung av Egypten" komponerad av Georg Friedrich Händel. En redan fullbokad succé vi siktar på att upprepa även i höst. Håll utkik!

En annan nyhet vi ser fram mot är tyska vinvägen i vinområdet Pfalz, där vi inte bara dricker vin och äter god mat utan även hinner med besök på intressanta platser som Heidelberg, Speyer och Deidesheim. För den historiskt intresserade har vi en resa till "Svenska Pommern" med besök på öarna Rügen och Usedom. Under Kristi himmelfärdshelgen öppnas de flesta konstnärsateljéerna för besök på Gotland, vi gör flera spännande besök och givetvis även på Fårö. En tur runt Vättern på tre dagar med temat världsberömda kvinnor, Heliga Birgitta, Ellen Key och Estrid Ericson.

I höst tar vi även upp vår exklusiva resa till Sydafrika med, bördiga vinlandskap, vilda djur och storstaden Kapstaden. Och givetvis finns våra klassiker kvar, ABC (Alsace, Bourgogne, Chablis, Champagne) Bohuslän, Skagen , Höga Kusten och mycket mer...

Fotot: Kristian Pohl för Zap

Välkommen till en spännande säsong önskar Johan Ekman med team!

Vi finns på telefon 08-15 95 75

NÅGRA AV VÅRA CICERONER

Ann-Helén Burman Shavroff
"Jag heter Ann-Helén Burman Shavroff och jag har rest längs vägarna i Sverige och Europa sedan barnsben. Mina intressen är många men särskilt språk, historia, kultur, mat/vin och idrott tycker jag är roligt. Hela mitt yrkesliv har jag arbetat med människor och det är något jag verkligen tycker om.

Väl mött på någon resa!"

Lena Jonasson
Vår energiska solstråle från Hälsingland - Lena Jonasson! Hemma är hon i Delsbo, men älskar att resa och ta hand om fina grupper. Har även jobbat som rektor ett flertal år.

"Hoppas du följer med oss på en resa, kanske möter du mig, en glad , serviceinriktad och påläst guide. Inkludering är mitt ledord, alla ska med i gruppen."

Johan Molander
Uppvuxen i Stockholm och New York och har arbetat vid Kungliga Operans regiavdelning i många år som biträdande regissör. Dessutom har han parallellt med operaarbetet varit verksam som färdledare och ciceron på många opera- och konstresor till de stora metropolerna i Europa och Nordamerika.

ÅK KLIMATSMART – ÅK BUSS

Gardasjön ligger ca 2 048 km körning bort, vilket totalt blir ca 55 kg koldioxid per person i utsläpp från bussen. Samma resa med flyget uppgår till ca 8–10 gånger mer utsläpp per person. Därför är bussen det självklara valet för den miljö-medvetna! (Buss driven på diesel: 27 gram CO^2 per person-kilometer Flyg: 160–325 gram CO^2 per personkilometer)

ANSLUTNING

Vi ger Hälsingland, Gästrikland och Dalarna chansen att på ett smidigt sätt resa med oss. På utvalda resor med dessa symboler erbjuder vi anslutning till och från Stockholm för 500 kronor per peson tur och retur. Kontakta oss för mer information!

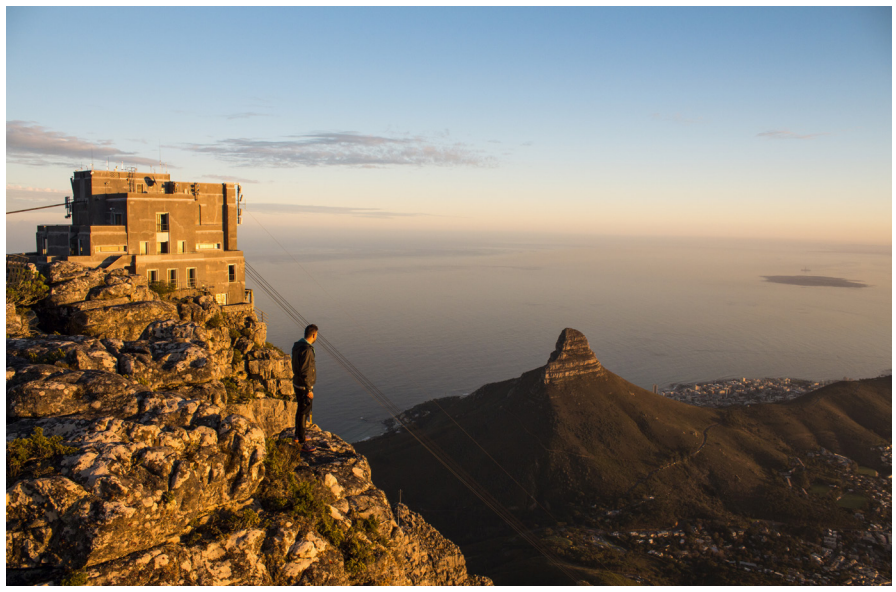

Utsikt från Taffelberget... Följ med till Sydafrika! Sid 15

Fotot: EkmanResor privat

Vår fenomenale Mehdi förbereder snittar i bussen.

EKMANRESOR

Våra resor utgår från Stockholm/Arlanda. Möjlighet till anslutning från Dalarna, Hudiksvall, Gävle, Uppsala och hela Mälardalen till subventionerat pris. På samtliga resor går det även att ansluta längs vägen till respektive resmål. Observera att avstigning kan ske på andra orter, då återresan kan gå en annan väg. Vid resor med flyg gäller flygbolagets avbokningsregler. För våra allmänna och särskilda villkor, se www.ekmanresor.se.
Vi reserverar oss för eventuella tryckfel och prisändringar utanför vår kontroll.
Vi förbehåller oss rätten att ändra priser när som helst.

EKMANRESOR: 08-15 95 75
FORM: BrandFactory, www.brandfactory.se

INNEHÅLL

REDAN I VÅR

Trandansen 4
Påsk på Knistad Herrgård 4
Holland 4
Costa Brava med flyg NYHET! 5
ABC 5

MAJ

Möt ljuset i Skagen 6
Tyska Vinvägen NYHET! 6
Värmland 6

Gotland NYHET! 7
Det Vackra Bohuslän 7

MAJ OCH JUNI

Kosta Boda 8
Pommern NYHET! 8

JUNI OCH JULI

Midsommar i Dalarna 9
Atlanterhavsveien 9
Fredriksdalsteatern NYHET! 9

JULI

Savonlinna Operafestival 10
Nordkap 10
Opera på Skäret två dagar NYHET! 10

JULI OCH AUGUSTI

Hälsingland 11
Norrlands Vildmark 11
Höga Kusten 11

AUGUSTI OCH SEPTEMBER

Mamma Mia på Dalhalla NYHET! 12
Vättern Runt NYHET! 12
Weekend i Malmö NYHET! 12

DAGSRESOR

Trandansen vid Hornborgasjön 13
Det Nya Stockholm 13
Dramatiska Öden NYHET! 13
Rättviks Marknad 13
Hjälmare Kanal 13
Slott i Uppland NYHET! 13
Stockholmaren 13
Vackra Visingsö 13
Trästaden Nora 14
Slöjdmässan i Hjo 14
Österbybruk NYHET! 14
Opera på Skäret 14

HÖSTENS ÄVENTYR

Italiens Guldkorn 14
Sydafrika NYHET! 15

NOVEMBER

Mårten Gås 16

BRA ATT VETA

Information 16

Vi finns på telefon 08-15 95 75

Nu även som tvådagarsresa!

TRANDANSEN

Övernattning på Knistad Herrgård

DEN MAGISKA fågeln tranan är trogen sina urgamla sträckleder, från korkeksskogarna i Spanien till Hornborgasjön i Västergötland. Här sker den berömda parningsdansen. Att på nära håll se tusentals tranor är en attraktion som lockar turister från hela Europa. Vår natur- och kulturguide Henrik Waldenström berättar också om ett rikt landskap längs vägen med Kvismaren, Valle härad, Varnhems kyrka, Tåkern m.m. Övernattningen sker på vackra Knistad Herrgård.

Vi lämnar Cityterminalen i Stockholm på morgonen för ett spännande äventyr i dagarna två. Vårt första stopp blir vid fågelsjön Kvismaren utanför Örebro, ett naturreservat där både vårfåglar och ormar kan ses. Här gör vi vår första fågelskådning i programmet samt passar på att ta en kaffepaus. I närheten ligger Karlslunds Herrgård där vi äter en härlig lunch i trevlig miljö. Turen fortsätter mot Hornborgasjön och en andra skådning för dagen på flera platser. På kvällen checkar vi in på Knistad Herrgård, beläget mitt ute på den vackra västgötska landsbygden. Vi avslutar dagen med en trerätters middag, välförtjänt efter alla intryck.
Andra dagen börjar med en skön Herrgårdsfrukost, därefter sätter vi oss i bussen för vidare äventyr. Första stoppet för dagen blir vid Varnhems Klosterkyrka – där vi får en guidad visning. Kyrkan uppfördes av cistersiensermunkar på 1100-talet och innehåller flera medeltida kungagravar, med Birger Jarl i spetsen. Därefter ett extra stopp vid Trandansen innan dagens lunch serveras vid det vackra kurhotellet Mösseberg. Efter lunch besöker vi Falbygdens Osteria – där det finns möjlighet för shopping. Färden går söderut mot Vättern och vid Tåkern naturreservat stannar vi till för mer skådning! Vi beräknas åter i Stockholm på kvällen.

2 dagar Torsdag 30/3 **Pris** 4 980:-
I resan ingår Del i dubbelrum, 1 frukost, 3 måltider, Ciceron Henrik Waldenström, besök och visningar enligt program, bussresa
Tillval per person Enkelrum 600:-
På/Avstigning Stockholm Cityterminalen 08:00

PÅSK PÅ KNISTAD HERRGÅRD

Läckö Slott och klassisk konstrunda

HÄRLIGT PÅSKFIRANDE på Knistad Herrgård – följ med oss och fira en traditionell påsk med goda middagar, svensk konst och kultur. Vi kör en konstrunda, besöker Läckö slott och Varnhems klosterkyrka. På långfredagen kör vi västerut med vår fina buss. Lunch i Örebrotrakten och därefter till Knistad och middag på kvällen. Påskafton bjuder oss traditionsenlig konstrunda i trakterna kring Falköping där många ateljéer och gallerier håller öppet liksom ett flertal museer. Vi får ta del av många olika tekniker och uttryck.
Dagen därpå besöker vi vackert belägna Läckö Slott liksom Varnhems Klosterkyrka där Jan Guillous romanhjälte "Arn" har sina rötter. Stort påskbord serveras på Påskafton och trerätters middag på Påskdagen. Annandag påsk lämnar vi Knistad och planerar också detta år en sväng till Hornborgasjön innan färden går mot Stockholm. På vägen blir det gemensam lunch och vi är i huvudstaden på sena eftermiddagen.

4 dagar Långfredag 7/4
Pris 8 480:-
I resan ingår Del i dubbelrum, 3 frukostar, 7 måltider varav ett Påskbord, konstrunda i Västergötland, besök och visning på Läckö Slott, besök på Varnhems Klosterkyrka, bussresa
Tillval per person Enkelrum 1 200:-
På/Avstigning Stockholm Cityterminalen 10:00
Boende Knistad Herrgård

"Man känner sig trygg som äldre och inte så rörlig när man åker med EkmanResor. Mycket bekväma bussar och serviceinriktade chaufförer. Bara att njuta!"

Lillemor Andersson, Brandänge

HOLLAND

Keukenhof, Amsterdam och Blomstertåget

FÖLJ MED till tulpanernas land på en underbar upplevelseresa för alla sinnen! En symfoni av färger och dofter, narcisser och hyacinter kommer vi att möta under vår resa till detta land med kanaler, väderkvarnar och goda ostar.

Vi kör från Stockholm på förmiddagen, med möjlighet för lunch på vägen ner mot Göteborg där vi tar nattfärjan till Tyskland. Middag tillsammans ombord. Efter härlig sjöfrukost kör vi till holländska gränsen och åker längs den tre mil vackra, imponerande Nordsjövallen. Något att stanna och fotografera! Vi bor på hotell Westcord Fashion Hotel Amsterdam ett par kilometer från centrum. Här bor vi i 3 nätter med halvpension.
Andra dagen besöker vi den berömda blomsterparken Keukenhof som bjuder på en skönhetsupplevelse utan motstycke. Miljoner blomsterlökar i hundratals färger och former. Här finns slingrande stigar, porlande bäckar, fridfulla dammar och ett blomsterhav. Parken har flera restauranger och cafeer för lunch på egen hand. På eftermiddagen tar vi oss in till centrum av Amsterdam och gör en båttur genom de trädkantade kanalerna och ser stadens unika gavelhus, historiska byggnader och vackra broar. Därefter egen tid för shopping och kultur.

På lördagen ser vi det färgsprakande Blomstertåget som passerar mellan Noordwijk och Haarlem varje år, med magnifika vagnar, stor blomsterprakt och mycket fantasi. Vi besöker även museet Panorma Mesdag i Den Haag, där världens största panoramamålning finns. Näst sista dagen kör vi genom det färgglada och vackra holländska landskapet mot Tyskland. Längs vägen äter vi lunch tillsammans. Middag på färjan och kvällen är fri att spendera som man önskar. Frukost ombord innan vi rullar av och fortsätter mot Stockholm som vi når under sen eftermiddagen.

6 dagar Onsdag 19/4 **Pris** 13 980:-
I resan ingår Båtresa Göteborg–Kiel t/r, del i tvåbäddshytt/rum (insideshytt), 5 frukostar, 6 måltider, utflykter enligt program, bussresa
Tillval per person Enkelhytt/rum 3 300:-, utsideshytt 720:-
På/Avstigning Stockholm Cityterminalen 10:30
Boende Westcord Fashion Hotel Amsterdam, Stena Line

Vi finns på telefon 08-15 95 75

EXKLUSIV NYHET!

COSTA BRAVA MED FLYG

Michelinrestauranger & Kataloniens okända pärlor!

FÖLJ MED oss på en unik stjärnbeströdd och exklusiv kulinarisk resa till natursköna Costa Brava.
Vi utlovar många dolda pärlor och avnjuter unika, kreativa och välkomponerade menyer på tre Michelinrestauranger. I resan ingår besök i Barcelona, Vic, Llafranc, Tossa de Mar och Dali's Figueres.

Vi reser i ett mindre sällskap (max 16 personer) och flyger med SAS direkt till Barcelona, i flyget ingår ett extra bagage per person, tillgång till lounge och fast track på Arlanda, samt enklare förtäring ombord.
Vi bor centralt på Hotel Anabel i Lloret de Mar ****ett trivsamt familjeägt hotell med bara 350 meter till den vackra strandpromenaden. Alla våra rum är nyrenoverade och har balkong ut mot poolområdet. Wifi ingår samt hotellets Spa. Hotellet ligger i ett mycket lugnt och fridfullt område.
Tillsammans med vår kunniga svenska lokalguide Carmen kommer vi att få uppleva en enastående vecka med Kataloniens mångfald av historiska landmärken och utsökt mat!
På samtliga utflykter är vi utrustade med hörsnäckor och njuter av allt Carmen berättar, skönt och bekvämt.

Veckan erbjuder många höjdpunkter.
Den frodiga och gröna renässansträdgården Santa Clotilde i Lloret de Mar med spektakulär havsutsikt.

Barcelona blir en heldag där vi upptäcker de gotiskakvarteren till fots och fascineras av stadens arkitektoniska kontraster av gammalt och nytt. Med buss tar vi oss till basilikan La Sagrada Familia, Antonio Gaudís imponerande mästerverk där vi studerar de rikt utsmyckade fasaderna.
Vi lägger stor vikt på helhetsupplevelsen.

En härlig båttur längs den vilda och dramatiska kusten till Marc Chagalls blåa Paradis Tossa de Mar och en mysig vandring i den gamla medeltida stadsdelen, La Vila Vella.

Vi beger oss till den för oss svenskar mer okända historiska med staden Vic, här befinner sig ett av Spaniens unika och välbevarade romerska tempel. Vi färdas tillbaka i tiden vid det medeltida torget Plaza Mayor som omgärdas av valv och vackra bostadshus. Katedralen San Pedro är en spännande blandning av olika arkitekturstilar och är väl värt ett besök med sina imponerande väggmålningar av Joan Maria Sert.

Sist men inte minst kommer vi att fascineras av den surrealistiske konstnären Salvador Dalis genialitet med ett besök i hans födelsestad och museum i Figueres. Under dagen besöker vi även en liten lokal vingård och får prova vin.

Naturligtvis hinner vi med att njuta av hotellets trevliga poolområde med både utomhus- och uppvärmd inomhuspool. Det blir definitivt en mycket kontrastrik och spännande vecka! Så följ med om du älskar god mat och dryck och vill förgylla din vistelse med kultur och historia i nya vänners lag!

8 dagar Söndag 23 april
Pris 24 980:-
I resan ingår Flyg Arlanda – Barcelona T/R i SAS Plus (alla skatter och avgifter inkluderade), del i dubbelrum med balkong, halvpension på hotellet: 7 frukostar, 7 middagsbufféer inklusive husets vin och vatten, 3 luncher i Michelin restauranger inklusive 2 glas utvalt vin, 4 spanska luncher, entréer och visningar enligt program, spansk turistbuss, svensktalande lokalguide under hela resan
Tillval per person Enkelrum 2500:-
Valuta på resmålet EURO
På/Avstigning Arlanda flygtid 07:45, SK1811 (tillgång till Fast Track och lounge)
Boende Hotel Anabel

Vi finns på telefon 08-15 95 75

ABC

Alsace, Bourgogne och Champagne & Chablis

VI RESER tillsammans till Europas finaste vindistrikt och fyller dagarna med god mat, vin och kultur. Vi träffar människor bakom vinet och besöker gårdar som sällan öppnar dörrarna för turister.

Första dagen tar vi oss från Stockholm till Göteborg och vår färja Stena Line. Efter frukost dag 2 fortsätter resan ner genom Tyskland. Vi pratar tyska viner och stannar för lunch i höjd med Münster. Efter en lång dag checkar vi in på vårt fina övernattningshotell strax utanför Aachen där gemensam middag väntar.
Dag 3 rullar bussen vidare mot Frankrike och staden Epernay. Här äter vi gemensam lunch på lokal restaurang. Efter lunchen gör vi resans första besök på ett av områdets champagnehus. Vi åker sen sista biten till Reims, där vi stannar två nätter. Här kommer vi under dagarna besöka champagnehus av olika karaktär, även de mindre kända för gemene man. Bor gör vi på ett lite enklare men mycket centralt beläget hotell. På resans femte dag fortsätter vi mot Bourgogne och den charmiga staden Beaune. Vi har nu tre innehållsrika dagar som vi ska fylla med smak- och kulturupplevelser! Några av våra besöksmål under dagarna i Bourgogne blir vingårdarna Brocard, Château Meursault och Cassisium. Där tillverkas Cassis som då det blandas med Bourgogne Aligoté blir den dryck vi kallar Kir – tillsammans med champagne blir det Kir Royale. Vi hinner också med rundvandring och senapsprovning på anrika Edmond Fallot La Moutarderie. Mot slutet av veckan säger vi adjö till Beaune för den här gången. På vägen hinner vi med en avstickare till den charmiga orten Riquewihr i regionen Alsace, där vi gör resans sista vinprovning på en klassisk vingård. Vi stannar för natten i utkanten av Giessen där middag väntar.
Efter tidig frukost den nionde dagen fortsätter färden norrut genom Tyskland och framåt eftermiddagen når vi Kiel och vår väntande färja som ska ta oss tillbaka till svensk mark igen.

10 dagar Fredag 21/4, fredag 6/10 **Pris** 22 980:-
I resan ingår Del i dubbelrum/insideshytt, båtresa Göteborg-Kiel t/r, 9 frukostar, 6 måltider, vinprovningar och besök enligt program, reseledare, bussresa
Tillval per person Enkelrum/hytt 3 200:- , utsideshytt 500:-
På/Avstigning Stockholm Cityterminalen 10:30
Valuta på resmålet Euro
Boende Leonardo Hotel Aachen, Ibis Reims Centre, Ibis Beaune Centre, Best Western Plus Hotel Steingarten, Stena Line (OBS, andra hotell på resan med avgång 6/10)

MÖT LJUSET I SKAGEN

Natur och konst

FÖLJ MED på en härlig resa till Skagens öppna landskap, där haven Kattegatt och Skagerrak dramatiskt möts, där de berömda Skagenmålarna hämtat inspiration från.

Vi kör på morgonen mot Göteborg med lunchstopp på vägen. Det blir en fin tur genom Sverige innan vi tar färjan till Fredrikshamn. Här njuter vi av middagsbuffén och båtens nöjesutbud innan det är dags att köra av och avsluta kvällen på fina Color Hotel i Skagen.

Under förmiddagen sätter vi kurs mot den slående vackra sandudden Grenen som bildar en spets mot nordost där Skagerrak och Kattegatt möts. Vi åker en tur med "Sandormen- tåget", här finns möjlighet till fina bilder. Vi upplever det speciella ljuset, en unik naturupplevelse! Därefter tar vi oss in till Skagen för gemensam lunch och därefter besöker vi Skagenmuseet fyllt av fantastiska konstverk av Skagenmålarna, både kvinnliga och manliga konstnärer. Eftermiddagen fortsätter med ett besök på Anchers hus för mer konst. Vi återvänder till härliga Color Hotel för spa, middag och trevlig samvaro.

Efter en lugn morgon på hotellet fortsätter vår konstrunda med ett besök på intressanta Drachmanns hus. Lunch på egen hand och fri tid att strosa runt innan det är dags för Råbjerg Mile, Europas största vandrande sandöken, surrealistiskt och oerhört vackert. Gemensam middag på hotellet.

Tidig frukost och avfärd mot Fredrikshavn innan vi tar färjan mot svensk mark. Efter ankomst Göteborg sätter vi kurs mot Skara för en sen avslutningslunch i Best Western Hotel Skaras magnifika konsthall! God mat, fin konst och härligt sällskap. Mätta och belåtna sätter vi kurs mot Stockholm dit vi beräknas anlända på kvällen.

---

4 dagar Tisdag 2/5, tisdag 12/9
Pris 8 980:-
I resan ingår Del i tvåbäddsrum/utsideshytt, 3 frukost, 5 måltider, båtresa Göteborg–Fredrikshamn T/R, utflykter och entréer enligt program, bussresa
Tillval per person Enkelrum 1800:-
På/Avstigning Stockholm Cityterminalen 08:00
Valuta på resmålet DKK
Boende Color Hotel Skagen

TYSKA VINVÄGEN

Mat, vin och kultur

MAT, VIN OCH KULTUR längs Tyska Vinvägen – med spännande vinprovningar och besök i städerna Speyer och Heidelberg!
På denna natursköna resa åker vi längs den tyska vinvägen och upplever berömda vindistrikt i Tyskland. Genom Pfalzområdet slingrar sig Deutsche Weinstrasse förbi idylliska småbyar och vinodlingar. Vi bor i charmiga Neustadt an der Weinstrasse på fyrstjärniga Achat hotel i tre nätter. Under vår resa besöker vi flera trevliga vingårdar och ett fruktsnapsbränneri. På Wiengut Eymann, som är ett riktigt familjeföretag med tre generationer på en och samma gård. Där Rainer Eymann är administratör, verkställande direktör och vinmakare i en och samma person. Weingut Weegmüller, en av regionens äldsta vingårdar, som idag ägs i elfte generationen av Stefanie Weegmüller. När hon tog över efter sin far för 30 år sen fanns det inte många kvinnliga vinmakare i trakten. Hon är känd för aromatiska viner som till exempel Scheurebe och mineraliska Riesling viner. På det familjeägda bränneriet Axel Hubach får vi provsmaka några av deras klassiska fruktsnapsar. I staden Speyer ser vi den berömda domkyrkan som är den största och bäst bevarade romanska katedralen i världen. I kryptan vilar flera av de Tysk-Romerska kejsarna. Vi gör även ett besök i romantiska staden Heidelberg som ståtar med Tysklands äldsta universitet och det grandiosa renässanspalatset som höjer sig effektfullt över staden. Vi promenerar över den berömda bron "Alte Brücke" över floden Neckar och ser den välbevarade gamla stan. På vår väg hemåt stannar vi till för att bekanta oss med den vita sparrisen med högsäsong i maj. Vi stannar till i staden Koblenz och Deutsches Eck den plats där floden Mosel rinner ut i Rhen. Vi övernattar i det berömda hedlandskapet Lüneburger Heide, strax norr om Hannover på vår väg mot Kiel. Resan till och från Sverige går med Stena Line, Kiel- Göteborg där vi sover gott i utsideshytter och njuter av middag samt fartygets nöjesutbud.

---

7 dagar Lördag 6/5 **Pris** 18 980:-
I resan ingår Båtresa Göteborg–Kiel t/r, del i tvåbäddshytt/rum (utsideshytt), 6 frukostar, 7 måltider, vinprovningar, besök och entréer, lokalguide, bussresa och reseledare
Tillval per person Enkelhytt/rum 2 200:-
På/Avstigning Stockholm Cityterminalen 10:30
Boende Stena Line, Achat hotel Neustadt an der Weinstrasse, Michel and Friends Hotel Lüneburger Heide

Vi finns på telefon 08-15 95 75

VÄRMLAND

Lars Lerin, Rackstadmuseet, Klässbols Linneväveri och Mårbacka/Rottneros

VÄLKOMMEN ATT följa med oss på en spännande tredagarsresa till kulturlivet i det fagra Värmland. Vi lämnar Cityterminalen på morgonen och kör mot Wadköping där vi får en bild av svunna tiders Örebro innan vi når Karlstad och Sandgrund där vi blir guidade genom den folkkäre Lars Lerins konst! Vi äter trevlig lunch i Karlstad och på eftermiddagen vi checkar in på anrika Dömle Herrgård där vi senare äter en trerätters middag tillsammans. På morgonen avnjuter vi en herrgårdsfrukost och får tid för lite avkoppling på hotellets SPA- avdelning. Därefter beger vi oss till Arvika och det vackert belägna svenska konstnärsmuseet Rackstad vars inriktning är konst- och konsthantverk med influenser från Arts&Crafts-rörelsen parallellt med aktuell samtidskonst. Här får vi en spännande visning och lunch. Vi kör vidare mot Kungliga Hovleverantören Klässbols Linneväveri där vi får en kort presentation med mycket vackert att se och en inbjudande butik för den som så önskar. Kvällen bjuder ännu en härlig trerättersmiddag på sköna Dömle Herrgård. Sista dagen njuter vi av frukosten i den härliga miljön och kör sedan mot Selma Lagerlöfs harmoniska Mårbacka, där vi får en inlevelsefull visning av gården. På vägen hem stannar vi för trevlig avslutningslunch och vi beräknar vara åter i Stockholm omkring middagstid.
Observera att på vår juniresa besöker vi Rottneros i stället för Mårbacka. På Rottneros guidas vi i den vackra trädgården – med sin unika skulpturpark och nyskapande trädgårdsformgivning.

---

3 dagar Tisdag 9/5, tisdag 27/6, lördag 9/9 **Pris** 7 680:-
I resan ingår Del i dubbelrum på Dömle Herrgård, fri tillgång till SPA- avdelning, 2 frukostar, 5 måltider, entréer och visningar, bussresa
Tillval per person Enkelrum 800:-
På/Avstigning Stockholm Cityterminalen 08:00
Boende Dömle Herrgård

Johan Ekman tillsammans med Georg Möller från Dömle Herrgård.

GOTLAND

Konst och kultur på Gotland i försommartid

UNDER NÅGRA fantastiska dagar upplever vi Östersjöns pärla med sin unika natur och kultur. Visby är en av Östersjökustens vackraste städer med dess välbevarade medeltida stadskärna. Öppna ateljéer är ett vårtecken på ön, då håller gotländska konstnärer, konsthantverkare och formgivare sina ateljéer öppna för besök.
Vi åker Destination Gotlands fartyg från Nynäshamn, med bekväma vilstolar ombord och tid för lunch på egen hand. Väl framme i Visby tar vi oss till trevliga Solhem hotell, beläget precis utanför stadsmuren i Palissadparken, bara ett stenkast från Visbys centrala delar. Gemensam middag på hotellet. Efter skön frukost reser vi söderut på ön till Gotlands sydligaste udde. Vi stannar till vid Hoburgen och beundrar utsikten och raukarna. Turen går vidare till Vamlingbo prästgård, ett byggnadsminnesmärke och en av de bäst bevarade prästgårdsmiljöerna på Gotland, här besöker vi Lars Jonsson museum hans konstnärskap präglas av passionen för fåglar och deras miljöer. Under dagen ingår en trevlig lunch och stopp för konstnärsbesök. Strax utanför Visby besöker vi Konstnärshemmet Brucebo byggt av Carolina Benedicks Bruce och William Blair Bruce här fann paret inspiration för att skapa en mängd målningar och skulpturer som än idag finns att beskåda. Vi får en guidad tur av hemmet och trädgården.
På tredje dagen kör vi norrut mot färjeläget i Fårösund och får se mycket av Norra Gotlands karga natur. Denna säregna och mytomspunna ö har mycket att erbjuda. Vi gör en liten rundtur på ön och imponeras av landskapet med sina gamla gårdar, äter lunch tillsammans innan vi besöker Bergman Center där vi får en guidad tur genom utställningen och biografen.
På eftermiddagen kör vi tillbaka mot Visby, stannar till hos någon konstnär och äter gemensam middag innan vi återvänder till hotellet. Sista dagen på vår resa är förmiddagen fri för egna strövtåg i Visby. Vi samlas igen vid lunchtid och tar oss med bussen till den prisbelönta restaurangen Lilla Bjers strax utanför Visby för lunch. Måltiden serveras i deras stora växthus och håller hög klass. Efter en trevlig lunch beger vi oss mot färjelägret och påbörjar resan hemåt, vi beräknas vara tillbaka på Cityterminalen vid middagstid.

4 dagar Torsdag 18/5 **Pris** 9 980:-
I resan ingår Del i dubbelrum, resa med Destination Gotland T/R, 3 frukostar, 5 måltider, besök och entréer, reseledare, bussresa
Tillval per person Enkelrum 1 850:-
På/Avstigning Stockholm Cityterminalen 09:00
Boende Best Western Solhem

Vackra Visby!

DET VACKRA BOHUSLÄN

Unik skärgårdsnatur och hällristningsområdet i Tanum

UPPTÄCK DET vackra landskapet Bohuslän, med härliga fiskelägen och storslagen natur! Vi besöker Lysekil-Smögen–Tanumshede-Tjörn med Akvarellmuseet och Pilane skulpturpark - båttur i Kosterskärgården och vi avslutar i Karlstad och Lars Lerins Sandgrund! Vi bor i Uddevalla på hotell Bohusgården & Spa, i trevliga rum med balkong och fjordutsikt.

Dag ett kör vi igenom Sverige med stopp för lunch i Örebro-trakten samt visning av Husaby kyrka med anor från 1100-talet. På kvällen kommer vi fram till Uddevalla och vårt hotell Bohusgården, vackert beläget vid Byfjorden, där våra rum har balkong och fjordutsikt.
Nu väntar tre dagar med spännande utflykter! En dag tar vi färjan över Gullmarsfjorden, med sin bländande skärgård och kommer till Lysekil där vi gör en promenad tillsammans. Dagen fortsätter till Smögens bryggor här blir det fri tid att strosa runt och inta lunch på egen hand. Turen fortsätter sedan mot Tanumshede innan vi kommer dit gör vi ett kort stopp i Fjällbacka. I Tanumshede vid Vitlyckehällen får vi en kort presentation av hällristningarna och tid att gå runt på egen hand. Vår middags serveras i Ljungskile innan vi återvänder till vårt hotell.
Nästa dag åker vi till Tjörn och Skärhamn där vi besöker det välkända Nordiska Akvarellmuseet och äter gemensam lunch på bryggan strax intill. På eftermiddagen besöker vi det spektakulära Pilane skulpturpark, naturens egen konsthall. Utställningsområdet är ingen park med iordningställda vägar utan ett levande beteslandskap där man rör sig fritt eller på upptrampade stigar över ängar och berg. Rejäla skor rekommenderas. Dag fyra gör vi en heldagstur runt Kosteröarnas arkipelag i privat båt. Avresa sker från Strömstad och vi beger oss ut i skärgården, under resan berättas om smuggeltiden i Strömstad under förbudstiden i Norge. Hemresan går genom det fagra Dalsland längs den västra sidan av Vänern mot Karlstad. Här besöker vi Sandgrund, och får en guidad visning av utställningen, Lars Lerin anses idag vara en av Nordens främsta akvarellister.

5 dagar Måndag 22/5, måndag 7/8 **Pris** 10 980:-
I resan ingår Del i dubbelrum, 4 frukostar, 7 måltider, färjor och broavgifter, besök och entréer enligt program, bussresa
Tillval per person Enkelrum 2 500:-
På/Avstigning Stockholm Cityterminalen 09:00
Boende Bohusgården Hotell

Vi finns på telefon 08-15 95 75

KOSTA BODA

Kosta Boda Art Hotel, hyttsill och Vilhelm Mobergs Utvandrarna

FÖLJ MED till Kosta Boda och Växjö! På denna trevliga resa besöker vi populära Glashyttan i Kosta samt upplever Vilhelm Mobergs utvandrarbygder. Vi äter god mat, shoppar på outlet och njuter av vårt SPA-hotell. På vår hemresedag stannar vi till i Växjö och ser Utvandrarnas hus och Sveriges glasmuseum.
Vi lämnar Cityterminalen och kör mot Linköping där vi stannar för trevlig lunch. Mätta och belåtna besöker vi friluftsmuseet i Gamla Linköping där vi får en känsla av hur livet kunde se ut förr i tiden. Vi anländer Kosta under eftermiddagen, checkar in på vårt fina Kosta Boda Art hotel och resten av eftermiddagen är fri för shopping, SPA eller kanske en promenad.
Mot kvällen samlas vi för att tillsammans uppleva en unik middagskväll - med Hyttsill, glasblåsningsuppvisning och musikunderhållning. Hyttsill är en gammal tradition i Glasriket som går tillbaka till tiden när hyttan också var bygdens samlingspunkt. Här bjuds på genuin småländsk mat tillagad i kylugnarna, underhållning och glasblåsning på mästarnivå. En härlig kväll tillsammans!

Efter en skön natts sömn och en härlig frukost väntar en visning av Glashyttan innan vi beger oss mot författaren Vilhelm Mobergs utvandrarbygder för en guidad tur. Här känner vi av historiens vingslag, det var i dessa trakter som människorna lämnade sina gårdar på grund av fattigdom och utvandrade till landet i väst- Amerika under 1800-talet. Vi besöker Duvemåla och Rundkvistagården, utvandrarleden och ser Vilhelms Mobergs födelseplats. Därtill ser vi platsen där Utvandrarna (Troells orginalfilm) spelades in. Vi äter trevlig gemensam lunch och återvänder tillbaka till Kosta Boda Art hotel. Resten av eftermiddagen på egen hand innan vi samlas för en härlig tvårättersmiddag på hotellet. Morgonen därpå njuter vi av härlig frukost, checkar ut och beger oss mot Växjö. Nu väntar Utvandrarnas hus, Sveriges glasmuseum och en avslutningslunch innan vi styr kosan mot Stockholm igen dit vi beräknas vara åter framåt kvällen.

3 dagar Söndag 21/5, söndag 17/9 **Pris** 6 980:- **Tillval per person** Enkelrum 1000:-
I resan ingår Del i dubbelrum, 2 frukostar, 2 luncher, Hyttsill-middag med glasblåsningsshow, tvårättersmiddag, guidade turer enl program, bussresa
På/Avstigning Stockholm Cityterminalen 08:00
Boende Kosta Boda Art Hotel

Glasbaren på Kosta Boda Art Hotel

POMMERN

Svenskminnen, vackra naturscenerier, öarna Rügen och Usedom

RES MED oss på en underbar historisk resa till svenska Pommern! Upplev vackra naturscenerier, pittoreska badorter och många svenskminnen tillsammans med vår svensktalande lokalguide. Svenska Pommern var den del Sverige fick i Westfaliska freden 1648, och som var i svensk ägo till år 1815. Det ingår besök på öarna Rügen och Usedom samt städerna Stralsund och Greifswald.

Resan börjar i Stockholm och går tvärs över Sverige till Göteborg och Stena Line, där vi njuter av utsidershytter, festlig mat och en god natts sömn. På morgonen anländer fartyget till Kiel och resan går sedan österut mot Wismar, som blir dagens första stopp. Vi tar en kort promenad med vår reseledare, ser det välbevarade centrumet med sina vackra köpmanshus, ståtliga tegelkyrkor och äter gemensam lunch innan vi kör vidare mot Stralsund. Hit kommer vi på sen eftermiddag och checkar in på nyrenoverade Maakt Hotel som ligger centralt i den gamla medeltida stadskärnan. På kvällen möter vår lokalguide upp för en stadspromenad och Stralsunds sevärdheter. Här hittar vi många svenskminnen, då Stralsund var Sveriges huvudstad för de tyska besittningarna i nästan 100 år.

En av dagarna reser vi till Tysklands största ö, Rügen, med spännande historia, vacker natur och en mängd charmiga badorter, där tiden tycks stått stilla. En sträcka färdas vi med ett ångdrivet veterantåg som för oss genom vackra naturområden, i badorten Binz flanerar vi på den vackra strandpromenaden här finns tid för glass eller en öl. På resan passeras Tredje rikets semesterort Prora där man planerade för att kunna ta emot 22 000 gäster samtidigt. Vid Viktoriasicht tar vi en promenad genom den vackra bokskogen till de berömda vita kritklipporna.
Innan avresan från Rügen stannar bussen till på ett unikt ölbryggeri, här bryggs öl med nästan bortglömda gamla metoder. Vi bjuds på öl provning och enklare kvällsmåltid.

Under resan besöker vi Greifswald med den vackra domkyrkan och universitetsaulan, där många svenskar studerade under 1700-talet.
Vi besöker ön Usedom och kommer fram till Gustav II Adolfs landstigningsplats Peenemünde. Vid den berömda strandpromenaden och piren i Bad Heringsdorf görs ett stopp och på eftermiddagen kommer vi till Johan Oxenstiernas Wasserschloss Mellenthin med intakta vallgravar, vackert beläget i ett lövskogsområde. Här besöker vi den välbevarade bykyrkan med intakt interiör från 1600-talet. Middagen ikväll serveras i slottets egen restaurang under medeltida valv.

6 dagar Söndag 4/6 **Pris** 13 980:-
I resan ingår Båtresa t/r, del i tvåbäddsrum/utsideshytt, 5 frukostar, 8 måltider, besök och entréer enligt program, svensktalande lokalguide, reseledare, bussresa
Tillval per person Enkelrum/hytt 3 000
På/Avstigning Stockholm Cityterminalen 10:30
Valuta på resmålet Euro
Boende Stena Line, Maakt Hotel

Vi finns på telefon 08-15 95 75

MIDSOMMAR I DALARNA

Klassiskt midsommarfirande med Skinnarspelet

VÄLKOMMEN TILL ett riktigt midsommarfirande i härliga Dalarna. På midsommarafton reser vi med buss för att uppleva genuin midsommar, lokal mat, majstångsresning och det berömda Skinnarspelet, och ett besök hos Anders Zorn står på programmet.

På morgonen lämnar vi Stockholm och tar sikte på Sälen och här väntar en härlig midsommarmiddag på Värdshuset Gammelgården som vi bor på i två nätter. Efter frukosten dag två, stiger vi på bussen för att ta oss mot Täpp Lars fäbod i Ansele. Här får vi ta del av historien kring Täpp Lars och hans hantverk. Sedan väntar lunch i Orrskogen innan det är dags för det årliga Skinnarspelet, "Den underbara pälsen". Ett lätt och lustigt spel med inlagda danser och sånger, däribland den kända midsommarvisan. I Skinnarspelen som uppförs varje midsommar i Malung, medverkar de för bygden typiska skinnarna. Efter spelet tar bussen oss tillbaka till vårt hotell som väntar med middag. Efter frukost och utcheckning dag tre tar bussen oss via Mora hemåt. Vi gör ett stopp och hälsar på hos Anders Zorn och hans hem. Vi äter gemensam lunch innan vi lämnar Dalarna och beräknas vara åter i Stockholm framåt kvällen.

3 dagar Fredag 23/6
Pris 7580:-
I resan ingår Del i dubbelrum, 2 frukostar, 5 måltider, biljett till Skinnarspelet, besök hos Täpp Lars, förmiddagskaffe, besök på Zornmuséet, bussresa.
Tillval per person Enkelrum 1500:-
På/Avstigning Stockholm Cityterminalen 08:00
Boende Värdshuset Gammelgården Sälen

Klassisk dans runt midsommarstången.

ATLANTER-HAVSVEIEN

Genom Gudbrandsdalen och ett magiskt fjordlandskap

DENNA RESA tar oss med buss till den imponerande Atlanterhavsveien i det yttersta havsbandet och med båt på Geirangerfjorden, vattenfallen Friaren och De Sju Systrarna. Ett fascinerande minne för livet.
Dag ett blir det tidig avresa mot Norge. Vi färdas västerut och gör stopp för kaffe och lunch. Via Arvika når vi den norska gränsen och så småningom Lillehammer, staden som stod värd för vinter OS 1994. Dag två fortsätter vi vår resa, mellan de höga bergstopparna färdas vi i dalgången Gudbrandsdalen. Vi svänger av mot väster. Orter som Lom och Grotli passeras och vid Dalsnibba börjar färden ned mot fjorden. Snart är vi i Geiranger, en av Norges vackraste och mest fotograferade platser. Här intar vi dagens lunch och kliver sedan ombord på ett fartyg som tar oss ut längs de magnifika fjordarna under en tre-timmars kryssning mot Ålesund, här möter oss bussen och vi kör längs fjordlanskapet till Molde där vi stannar för natten. Den tredje dagen bjuder på upplevelser både för magen och för ögat. I den lilla fiskebyn Bud gör vi lunchuppehåll och lockas av fiskrestaurangens berömda soppa! Sedan är det dags för Atlanterhavsveien som är över åtta kilometer lång och sträcker sig längs det yttersta kustbandet, över ett antal öar och broar. Vi fortsätter via Kristiansund till den tusenåriga staden Trondheim där vi tar in på kvällens toppmoderna hotell. Det blir tid i Trondheim innan vi kör mot Åre och lunch i den vackra fjällvärlden och sedan vidare mot Sundsvall där vi övernattar på anrika Hotell Knaust. Sista dagen på vår resa kör vi längs den vackra Hälsingekusten och stannar till på trevligt ställe för lunch innan vi återvänder till Stockholm dit vi beräknas komma på kvällen, fyllda med underbara naturscenerier och upplevelser.

5 dagar Lördag 1/7
Pris 12 980:-
I resan ingår Del i dubbelrum, 4 frukostar, 8 måltider, utflykter och entréer enligt program, Fjord Cruise, vägfärjor, reseledare, bussresa
Tillval per person Enkelrum 2 350:-
På/Avstigning Stockholm Cityterminalen 07:00
Valuta på resmålet NOK och SEK
Boende Clarion Collection Hammer, Scandic Seilet Molde, Clarion Hotel & Congress Trondheim, Elite Hotel Knaust

NYHET!

SISTA SOMMAREN PÅ FREDRIKSDALSTEATERN

Mat, vin och kultur i sköna Skåne

SISTA SOMMAREN på Fredriksdals Teatern! Eva Rydbergs avskedsföreställning blir en praktfull sommarkomedi "Två man om en änka" I resan ingår besök på Vandalorum Konst och Design Museum, Sofiero Slott & Trädgård, samt Arilds Vingård. Vi bor på klassiska hotell Mollberg mitt emot Kärnan i Helsingborg!
Dag ett stannar vi för lunch på Vandalorum Museum för Konst och Design. Efter välsmakande lunch besöker vi utställningslokalen. I sommar presenteras en omfattande utställning med konstnär och keramiker Lisa Larson. Larson är känd och älskad av flera generationer i Sverige, men hon beundras även långt utanför landets gränser. Vi fortsätter mot Helsingborg och klassiska hotell Mollberg. I den anrika byggnaden finns många vinklar och vrår vilket skapar individuella rum med egen karaktär. Andra dagen beger vi oss till Sofiero slott och trädgårdar och får ta del av Sofieros färg-sprakande blomsterprakt, unika trädgårdsarv och kungliga historia. Lagom till lunch lämnar vi Sofiero och reser norrut. På Kullabergs sydsluttningar hittar vi Arilds vingård, en av de äldsta gårdarna i trakten. Vi börjar med lunch och får sedan en visning av vingården som avslutas med provning av tre av gårdens viner. På eftermiddagen har vi egen tid i Helsingborg för tidig middag på egen hand. På kvällen besöker vi Fredriksdals teatern där det är dags för Eva Rydberg att säga tack och hej till sin kära publik efter 28 framgångsrika år. Hon gör det med en festligt färgsprakande version av Nils Poppes klassiska sommarkomedi "Två man om en änka". Hemresan går via Gränna där det blir lunch och polkagrisar, vi beräknas vara tillbaka i Stockholm vid middagstid.

3 dagar Fredag 7/7, fredag 18/8 **Pris** 6980:-
I resan ingår Del i dubbelrum, 4 måltider, teaterbiljett och entréer enligt program, bussresa, reseledare
Tillval per person Enkelrum 1200:-
På/Avstigning Stockholm Cityterminalen 08:00
Boende Hotell Mollberg

Vi finns på telefon 08-15 95 75

SAVONLINNA OPERAFESTIVAL

Romeo och Julia, Barberaren i Sevilla och ångbåtstur

FÖLJ MED oss på fantastisk operaupplevelse i Nyslott/Savonlinna! Två magiska föreställningar står på programmet, Romeo och Julia samt Barberaren i Sevilla med sittplatser i den bästa kategorin. Vi reser med Viking Line i sköna utsideshytter och bor på Sommarhotell Tott i Savonlinna. I resan ingår vackra naturscenerier, underbar musik, lunchkryssning ombord på ångbåt, besök vid Kerimäki kyrkan och Finlands näst äldsta stad Borgå, med sina kullerstensgator och vackra trähus.

På resan från Helsingfors stannar vi till för sen lunch vid en gammal gård belägen på mycket naturskön plats. I Savonlinna bor vi på centralt belägna Sommarhotell Tott, ett bra mellanklasshotell nära till allt. Middag på egen hand. Dagens höjdpunkt blir föreställningen Romeo och Julia av Charles Gounod, en romantisk fransk opera i kärlekens tecken. Promenad fram och tillbaka.
Tredje dagen reser vi med ångbåt från Savonlinna till Punkaharju, under vår resa ser vi det fantastiska landskapet med medeltida slott och den labyrintlika Saimaa sjön, turen tar ca 2,5 timmar och ombord serveras lunch. Framme i Punkaharju möter bussen upp oss och vi besöker Johanna Oras konstnärsateljé. På vägen tillbaka stannar vi till vid den mäktiga Kerimäki kyrkan –världens största träkyrka, med plats för 5000 besökare, som vi beskådar utifrån. Aftonens föreställning blir Barberaren i Sevilla, en komisk opera av Gioacchino Rossini, kanske hans mest populära verk.

På vägen hem kör vi först söderut mot charmiga staden Borgå. Här ges tid att strosa runt i den gamla stadsdelen med vackert restaurerade trähus från 1700 talet, fyllda med hantverksbodar, ateljéer och caféer och för lunch på egen hand. Vi passerar även förbi Johan Ludvig Runebergs hem innan vi kör vidare mot Helsingfors och fartyget till Stockholm.

---

5 dagar Söndag 16/7 **Pris** 15 980:-
I resan ingår Tvåbäddshytt (utsides) ink frukostar, 4 frukost, 4 måltider, 2 operabiljetter, besök och guidning enligt program, ångbåtstur, reseledare, bussresa
Tillval per person Enkelrum/hytt 3 500:-, Lyxhytt på förfrågan
På/Avstigning Viking Line Stadsgården 15:00
Valuta på resmålet Euro
Boende Summer Hotel Tott Savonlinna, Viking Line

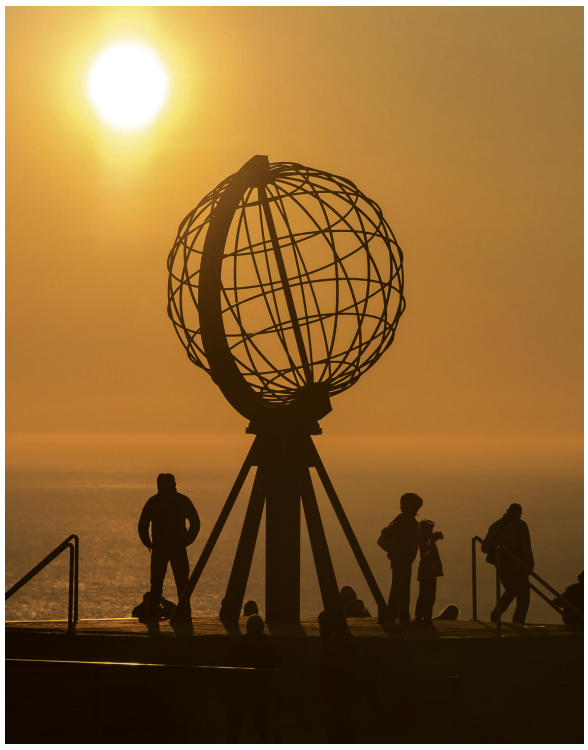

NORDKAP

Med Rovaniemi, Samecenter och Ishavskatedralen

FÖLJ MED oss på en spännande resa genom Finland, Norge och Sverige där vi besöker Världsarvet Rauma, Rovaniemi och samerna i Karasjok. En höjdpunkt blir Nordkapsklippan med bedövande vacker utsikt över himmel och hav. En unik naturupplevelse. På resan tillbaka genom vårt vackra Sverige besöker vi Kiruna och Jokkmokk.

Vi tar vår sköna buss med över till Åbo där vi sedan sätter fart längs de finska vägarna. Besöker Rauma, den fina "levande" trästaden och svenskstaden Vasa. Vår resa tar oss utmed Bottenvikens kust upp till Kemi och mot tomtens fina Rovaniemi. Vi passerar Polcirkeln på vår väg och vidare till Saariselkä och vårt hotell. Resan går vidare in i Norge och mot Karasjok. Här besöker vi Samecentret och kör sedan mot Nordkapsklippan - en oförglömlig afton. Vi följer den vackra Porsangerfjorden. Vi ser Altamuseet med hällristningar. Tromsö med vidunderliga vyer! Färjeturer på väg mot Ishavskatedralen. Söderut igen, utmed Torneträsk mot Kiruna, på vägen Jukkasjärvi kyrka och altartavlan av Bror Hjort. Vi övernattar i Kiruna nya centrum. Dagen därpå besöker vi Jokkmokk och övernattar på berömda The Wood Hotel i Skellefteå. Hemvägen går längs den vackra Norrlandskusten, vi är tillbaka i Stockholm på kvällskvisten.

---

9 dagar Tisdag 18/7
Pris 18 980:-
I priset ingår Del i dubbelrum/utsideshytt, 8 frukostar, 9 måltider, båtresa med Viking Line Stockholm-Åbo, färjor, tunnelavgift på Mageröya, filmvisning Samecentret Karasjok, Alta museum, inträde, film och certifikat till Nordkapshallen, inträde Ishavskatedralen, Jukkasjärvi Kyrka, bussresa, reseledare
Tillval per person Enkelrum 4 500:-
På/Avstigning Viking Line Stadsgården 19:00
Valuta på resmålet NOK och Euro
Boende Ravintola Raahen Hovi, Holiday Club Saariselkä, Scandic Honningsvåg, Scandic Alta, Clarion Hotel Edge Tromsö,

Nu även som tvådagarsresa!

OPERA PÅ SKÄRET

Premiär av Rigoletto!

DET UNIKA operahuset i naturskön miljö är startade sin verksamhet 2004, och ligger i ett tidigare sågverkssamhälle vackert beläget vid sjön Ljusnaren i Västmanland. Årets sommarföreställning är Rigoletto, en dramatisk opera i tre akter om makt och maktlöshet, hämnd och förbannelse med musik av Giuseppe Verdi.

På morgonen lämnar vi Stockholm och Cityterminalen i vår sköna EkmanBuss och rullar mot Bergslagen och sjön Ljusnarens strand där Opera på Skäret ligger vackert inbäddat mellan två sjöar. Vi stannar till för trevlig lunch på Wedevågs Herrgård innan ankomst. Väl framme intar vi våra platser på första parkett i denna unika operabyggnad och njuter av den kända musiken med många odödliga arior. Föreställningen är omkring 3 timmar lång inklusive paus och fika. Operahuset är inte isolerat, vid sval väderlek rekommenderas en jacka eller tröja.

Efter föreställningen reser vi vidare mot Ludvika och Grand Hotel Elektra. Vi checkar in på våra fräscha rum och äter sedan en gemensam middag på hotellet.

Efter en skön frukostupplevelse kliver vi ombord på vår buss och tar oss till Brategården i Bråfors som sedan 2006 är ett kulturreservat. Gården är en välbevarad bergsmansgård med många gamla uthus kvar och brukas av privata ägare i sjätte generationen. Vi får en historisk och intressant visning av marker och byggnader. Vi äter gemensam lunch på trevlig plats innan vi på eftermiddagen kommer hem till Cityterminalen.

---

2 dagar Lördag 29/7
Pris 4 980:-
I resan ingår Del i dubbelrum, operabiljett parkett A, kaffebuffet, 1 frukost, 3 måltider, guidade visningar och entréer, bussresa
Tillval per person Enkelrumstillägg 400:-
På/Avstigning Stockholm Cityterminalen 09:00
Boende Grand Hotel Elektra

Letar du efter vår vanliga dagsresa till skäret? Se sid 14

Vi finns på telefon 08-15 95 75

HÄLSINGLAND

Hälsingegårdar och svenskt hantverk

I SOMMAR återvänder vi till det vackra Hälsingland och våra underbara Hälsingegårdar som andas svensk historia och skönhet!
Denna uppskattade resa tar oss via Trönö med Söderblomsgården där vi får en personlig guidning och ser den välkända kyrkan. Ärkebiskopen och även akademiledamoten och fredspristagaren Nathan Söderbloms hem är en intressant plats. Vi åker vidare till Växbo Lin, specialister på detta naturmaterial som håller i generationer och blir vackrare genom åren. Vi bor på fina hotell Järvsöbaden i Järvsö, orten är en riktig pärla i detta kulturlandskap. Familjeägt i generationer ända sedan 1860-talet och nuförtiden också med eget spa, historia i väggarna och härliga middagar! En genuin, familjär miljö med personlig charm. Under denna intressanta resa blir det flera guidade visningar av fina, gedigna gårdar som doftar både av trä och av svensk historia däribland Kristofers där vi äter trevlig lunch hos Stephanie. Det blir besök på Stenegård där det finns både ett antal hantverksbutiker och Världsarvscentrum, Vi ser Sveriges största landsbygdskyrka, Järvsö Kyrka. Det blir även en privatvisning på Karlsgården. På hemvägen stannar vi hos våra favoriter på "Månses" i Söderhamn. Denna kulinariska upplevelse är alltid högst uppskattad på våra resor!

3 dagar Söndag 30/7
Pris 6 980:-
I resan ingår Del i dubbelrum, med tillgång till spaavdelning på Järvsöbaden, 2 middagar/5 rätters bufféer, 2 frukostar, 2 luncher, guidade visningar och entréer, bussresa
Tillval per person Enkelrumstillägg 700:-
På/Avstigning Stockholm Cityterminalen 09:00
Boende Pensionat Järvsöbaden

EkmanBuss utanför Järvsöbaden.

NORRLANDS VILDMARK

Med Inlandsbanan

VI KÖR NORRUT från Stockholm och Cityterminalen på morgonen och färdas längs Inlandsvägen. I Järvsö stannar vi till för lunch på anrika Järvsöbaden och kör sedan vidare mot Östersund via Norderön och Frösön, där vi njuter av en av Sveriges vackraste stadsvyer! I Östersund checkar vi in på vårt centralt belägna hotell och samlas i restaurangen för gemensam middag. Tidigt nästa morgon tar vi Inlandsbanan från Östersund till Vilhelmina. I lugnt tempo tar tåget oss genom en fantastisk natur med djurrika landskap där våra fyra rovdjur björn, varg, lodjur och järv lever. Under resan får vi höra intressanta berättelser om denna storslagna miljö. I Vilhelmina äter vi lunch och sedan fortsätter vi med bussen till Arvidsjaur för att checka in på vårt hotell och äta gemensam middag. Morgonen därpå besöker vi Hembyggsgården i Arvidsjaur och får guidad vandring till gamla kyrk-platsen. Dagen fortsätter mot samevistet Båtsuoj där vi får intressant information om livet som skogssame. Avslutningsvis får vi träffa ett antal renar; stora tjurar, vajjor och kalvar.
Nästa dag börjar vi med att besöka S:t Annas underjordskyrka, 90 meter ner i Kristinebergsgruvan, där vi bland annat får se Kristusbilden som på 40-talet framträdde på bergväggen efter en sprängning. Vi fortsätter till Svansele och Vildmarksutställningen, ett av Sveriges största vildmarksmuseum. Över 600 uppstoppade djur presenteras i naturtrogna miljöer, här blir det vildmarkslunch tillagad över öppen eld.
I natt bor vi på det nyöppnade och unika The Wood Hotel by Elite, byggt i trä från skogarna runt Skellefteå. En av världens högsta träbyggnader och med en unik konstruktion som absorberar mer CO2 än vad som används. Här i denna spännande miljö äter vi gemensam middag och sover ut efter en lång dag. Sista dagen på vår resa färdas vi genom den norrländska naturen och kommer så småningom till spektakulära Höga kusten bron där vi intar dagens lunch. På kvällen är vi åter i Stockholm med många fina minnen av djur, natur och kultur i bagaget.

5 dagar Onsdag 2/8 **Pris** 11 980:-
I resan ingår Del i dubbelrum, 4 frukostar, 9 måltider, Inlandsbanan Östersund–Vilhelmina, besök, entréer och guidade visningar enligt program, bussresa, reseledare
Tillval per person Enkelrum 2000:-
På/Avstigning Stockholm Cityterminalen 07:00
Boende Clarion Hotel Grand Östersund, Hotell Laponia Arvidsjaur, Wood Hotel by Elite Skellefteå

HÖGA KUSTEN

Världsarv och Ulvön

UPPLEV SKÖNA Höga Kusten när det är som vackrast, ett av Sveriges mest unika områden, med en kombination av kustnära berg, djupa skogar och vacker skärgård, så speciell att UNESCO utnämnt Höga Kusten till ett Världsarv.

Första dagen färdas vi norrut längs norrlandskusten och vid lunchtid är vi framme vid Höga Kusten bron – där det bjuds på lunch. Vi bor tre nätter på hotell Hallstaberget i Sollefteå, de ljusa moderna rummen har garanterad utsikt över det vackra landskapet. Hotellet har ett spa med inomhuspool, två bubbelpooler, fyra bastur, ångbad och pool. Gemensam middag på hotellet.
Andra dagen besöker vi Mjälloms tunnbröds bageri och fortsätter mot Nordingrå där vi verkligen får uppleva det genuina Höga kusten. Här finns idylliska fiskelägen som Norrfällsviken, Bönhamn och Barsta. Dagen fortsätter med ett guidat besök på friluftsmuseet Mannaminne i Häggvik, skapad av konstnären Anders Åberg. Här möts natur och kultur, konst och teknik, smått och stort. Efter en innehållsrik dag anländer vi till vårt hotell på tidig kväll och tid finns för att utnyttja hotellets relaxavdelning före middagen.
Vi upplever också ett par verkliga måsten – den vackra Skärgården och surströmming. På Ulvön vankas det en trevlig skärgårdslunch på Ulvöns Skärgårdshotell. Efteråt får vi en guidning av Ulvöns Kapellag – som inkluderar visning av kapellet och surströmmingsmuseet, innan båten tar oss tillbaka till fastlandet.
Sista dagen bjuder på en hel del spännande besök - Thailändska Paviljongen, som byggts till minne av att kungen av Siam, Chulalongkorn, som besökte platsen 1897 - på inrådan av sin värd kung Oscar II. Paviljongen är en smått otrolig syn, där den står - mitt i den norrländska naturen. Vår lunch idag serveras i Selångers Pilgrimscenter – startplatsen på Sankt Olavsleden som är världens nordligaste pilgrimsled och leder mot Nidarosdomen i Trondheim.
Hemresan går längs den vackra hälsinge kusten mot Stockholm dit vi kommer ankommer på kvällen.

4 dagar Torsdag 3/8 **Pris** 9 980:-
I resan ingår Del i dubbelrum med garanterad utsikt, entré till SPA-avdelningen, 3 frukostar, 7 måltider, färja till och från Ulvön, besök och entréer enligt program, bussresa, reseledare
Tillval per person Enkelrumstillägg 1000:-
På/Avstigning Stockholm Cityterminalen 07:00
Boende Hotell Hallstaberget

Vi finns på telefon 08-15 95 75

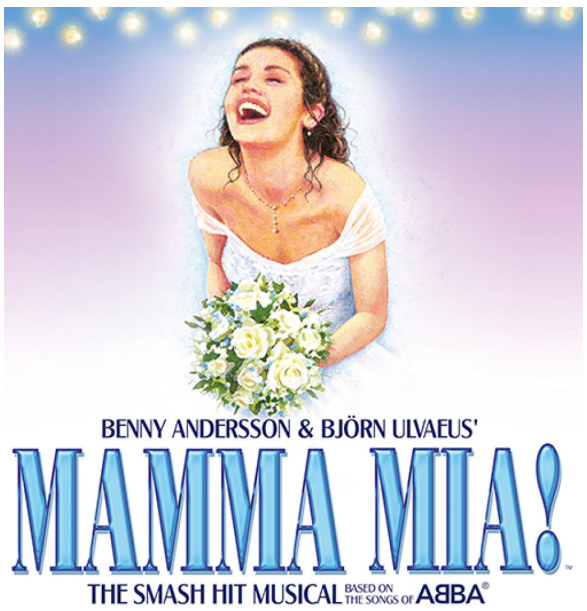

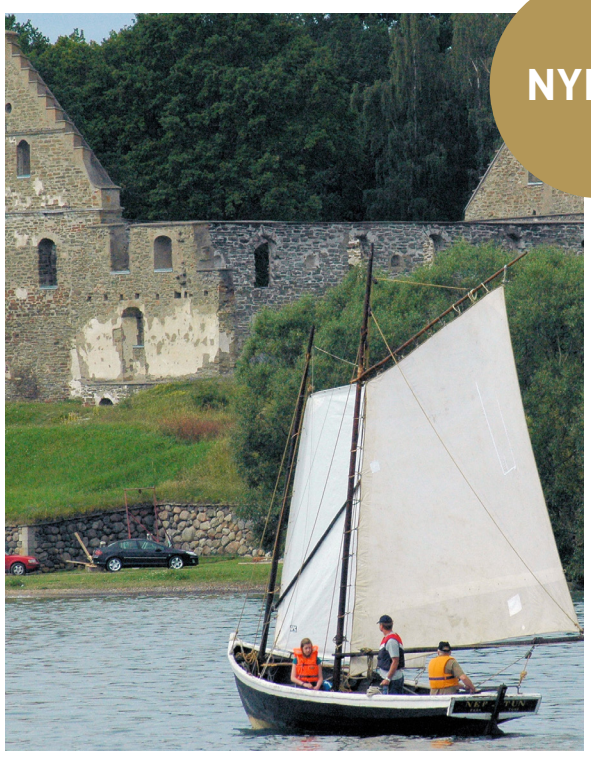

NYHET!

MAMMA MIA PÅ DALHALLA

Med Hildasholm och Tällberg

VÄLKOMMEN ATT att följa med oss till det magnifika kalkbrottet Dalhalla för att njuta ABBAs tidlösa låtar och den bedårande historian om mamman, dottern och hennes tre möjliga pappor som utspelar sig på en idyllisk grekisk ö. Vi bor i äkta dala-atmosfär i fagra Tällberg på hotell Gyllene Hornet, som ligger mitt i Siljansbygden. Dagen därpå njuter vi av god frukost och besöker sedan Hildasholm Axel Munthes villa i Leksand. På vägen hem stannar vi för gemensam lunch innan vi anländer Stockholm på sena eftermiddagen.

På morgonen lämnar vi Cityterminalen i vår bekväma EkmanBuss. Under vår färd mot Dalarna stannar vi i närheten av Avesta och Karlfeldstgården, Erik Axel Karlfeldts uppväxtmiljö och museum. Här njuter vi av trädgården och kaffe med smörgås.
Väl framme i charmiga Tällberg och Hotell Gyllene Hornet äter vi sen lunch tillsammans och checkar sedan in i våra rum. På eftermiddagen lämnar vi Tällberg och kör med bussen mot Dalhalla och resans höjdpunkt. Musikalen Mamma Mia spelas på utomhusarenan Dalhalla som är ett nedlagt kalkbrott strax norr om Rättvik, med en unik akustik. Att få vara med om ett musikevenemang i denna speciella miljö är en upplevelse utöver det vanliga. Idag startar föreställningen 18.00. ***Konsertsalongen är brant och med många trappor.*** Väl tillbaka på hotellet blir det vickning innan vi säger god natt efter en upplevelserik dag.

Vi sover ut och njuter av en god frukost och sätter sedan kurs mot Hildasholm, Axel Munthes bröllopsgåva till sin fru Hildas Pennington Mellor. Axel Munthe var livmedikus till Drottning Victoria och författare till "Boken om San Michele" på Capri. Vi besöker huset med intakt inredning från familjens tid i huset, och ser den vackra trädgården med sin skulpturutställning på egen hand. Färden fortsätter hemåt med stopp för gemensam sen lunch och beräknas anlända till Stockholm sen eftermiddag.

2 dagar Söndag 6/8 **Pris** 5 480:-
I resan ingår Del i dubbelrum, biljetter till Dalhalla, 1 frukost, 2 måltider, kaffe+smörgås, 1 vickning, guidad visning Hildasholm, bussresa
Tillval per person Enkelrum 1500:-
På/Avstigning Stockholm Cityterminalen 09:30
Boende Hotell Gyllene Hornet Tällberg

VÄTTERN RUNT

Visingsö, Vadstena, Ellen Key och Hjo

VI LÄMNAR Cityterminalen i Stockholm på morgonen i vår sköna EkmanBuss och åker mot Vadstena, där vi äter lunch och gör en guidad promenad i de historiska klosterkvarteren. Vi får veta allt om heliga Birgitta och hennes tid i staden. Vi lämnar Vadstena och fortsätter resan söderut längs Vättern mot Jönköping. Här bor vi centralt i två nätter på klassiska Elite Stora hotellet, bara ett stenkast från Vätterns sydspets. Vi njuter av gemensam middag på hotellet.

Efter frukost dag två beger vi oss till Gränna, där vi tar färjan över till underbara Visingsö. Vår lokalguide möter upp oss vid Brahekyrkan, som vi besöker, innan vi far vidare genom ekskogarna, ser ruinerna av slottet Visingsborg och ser det berömda tornet i Kumlaby kyrka. Vi äter gemensam lunch innan det är dags att ta färjan tillbaka mot Gränna. Nästa punkt på programmet blir Ellen Keys hem Strand, en vacker villa beläget på Ombergs södra sluttning. Ellen Key var en världsberömd författare, pedagog och visionär. Vi får en intressant visning av huset och får höra spännande detaljer ur Ellen Keys liv. OBS! Det är en brant backe ner till huset! På kvällen återvänder vi till Jönköping för middag på hotellet.

Resans sista dag packar vi ihop och reser nu längs Vätterns västra kust, till den pittoreska trästaden Hjo som många förknippar med Estrid Ericson och Svenskt Tenn. Vi får en guidad visning genom utställningen, får höra mer om stadens driftiga dotter och ser flera klassiska föremål. Det finns tid att strosa omkring i den gamla badorten och beskåda de charmiga trähusen. Vi äter gemensam lunch i trakten av Hjo och åker därefter sista biten mot huvudstaden dit vi beräknas anlända omkring middagstid.

3 dagar Måndag 14/8
Pris 5 980:-
I resan ingår Del i dubbelrum, 2 frukostar, 5 måltider, entréer och guidade visningar enligt program, bussresa
Tillval per person Enkelrum 1000:-
På/Avstigning Stockholm Cityterminalen 08:00
Boende Elite Stora Hotellet

WEEKEND I MALMÖ

Musik och konst i Öresund

FÖLJ MED på en trevlig weekend till Malmö och se den nyskrivna Musikalen "De' e' det här vi kallar kärlek" på Nöjesteatern. Under vår resa besöker vi Louisiana konstmuseum, kör Öresund runt besöker Vandalorum Konst och Design Museum utanför Värnamo, och ser delar av det nya Malmö.

Vi lämnar Stockholm och Cityterminalen på morgonen i vår sköna buss, gemensam lunch görs på vägen. På kvällen checkar vi in i centrala Malmö på anrika Savoy Hotel där vi äter en gemensam middag och sedan vilar ut i våra sköna rum. På fredagsmorgonen reser vi över den berömda Öresundsbron, invigd år 2000, till Danmark och Köpenhamn där vi hälsar på hos den Lilla Havsjungfrun. På Louisiana konstmuseum, vackert beläget vid vattnet gör vi en guidad tur i utställningen och skulpturparken, får sedan gott om tid att strosa runt och äta lunch på egen hand. Vi fortsätter turen mot Helsingör, längs den vackra Strandvejen, där vi tar färjan över till Helsingborg. Ombord finns möjlighet till en klassisk räksmörgås eller en kaffe. Vi gör ett eftermiddags stopp på vägen mot Malmö och vårt hotell. Vi har gjort Öresund runt ca 260 km.
Nästa dag gör vi en rundtur i det nya Malmö med Västra hamnen och Turning Torso, och besöker Moderna museet inrymt i en av Malmös vackraste byggnader, ett gammalt elektricitetsverk från 1901 tillbyggt med en modern, väldigt orange byddnad. På kvällen intar vi våra platser på Nöjesteaterns första parkett för att se musikalen "De' e' det här vi kallar kärlek".
Lasse Holm, Ingela "Pling" Forsman, Monica Forsberg och Torgny Söderberg är personerna som är obesegrade i antal odödliga schlagerhits. Deras stora låtskatt växte fram under 80-talet och har för evigt satt sina spår i vår musikaliska folksjäl.
På söndagsmorgonen lämnar vi Malmö och reser norrut, vi stannar till vid Konst och Designmuseet Vandalorum där vi får se en utställning med konstnär och keramiker Lisa Larson. Larson är känd och älskad av flera generationer i Sverige, men har också väckt intresse och beundran långt utanför landets gränser. Vi beräknas vara tillbaka i Stockholm vid middagstid.

4 dagar Torsdag 21/9 **Pris** 8 980:-
I resan ingår Del i dubbelrum, 3 frukostar, 5 måltider, entréer och visningar enligt program, biljett första parkett på Nöjesteatern, bussresa , reseledare
Tillval per person Enkelrum 1000:-
På/Avstigning Stockholm Cityterminalen 08:00
Boende Elite Hotel Savoy

Vi finns på telefon 08-15 95 75

TRANDANSEN VID HORNBORGASJÖN

med Henrik Waldenström

UPPLEV DEN sägenomspunna tranan – hon är trogen sina urgamla sträckleder ända från korkeksskogarna i Spanien till Hornborgasjön i Västergötland. Här sker den berömda parningsdansen kring Dagsnäs och Stora Bjurum, tusentals tranor...
Vi kör tidig morgon och längs vägen blir det kaffe och lunch. Vid Hornborgasjöns Naturum är det dags för tran-spaning, ett naturens äventyr. På hemvägen stannar vi för middag och är tillbaka under kvällen.

1 dag Måndag 3/4
Pris 1 800:-
I resan ingår Lunch, middag, besök vid Hornborgasjön, reseledare
Henrik Waldenström och bussresa
På/Avstigning Stockholm Cityterminalen
07:00

HJÄLMARE KANAL

Kanalkryssning genom 7 slussar

SVERIGES ÄLDSTA kanal är oerhört vacker, Vi glider fram i grönskan som på en svensk Amazonasflod, byggd på 1600-talet för transporter mellan Bergslagen och Stockholm. Under vår dagstur på kanalen färdas vi drygt 26 km via 7 slussar. Vi får lyssna till historik, spännande information och anekdoter av vår fantastiske skeppare Janne längs färden. Vi serveras härlig lunch, och de som vill kan känna brisen ute på däck. På hemvägen blir det eftermiddagsglass hos lokala favoriter.

1 dag Tisdag 9/5, måndag 10/7, fredag 11/8
Pris 1 780:-
I resan ingår 3 timmars kryssning på Hjälmare kanal sträckan Gravudden–Notholmen, lunch inkl. måltidsdryck, kaffe och kaka, eftermiddagsfika, bussresa
På/Avstigning Stockholm Cityterminalen
08:30

DET NYA STOCKHOLM

Norra, södra eller västra delen

VÄLKOMMEN ATT följa med på våra klassiska Stockholm-turer "Det Nya Stockholm" med auktoriserad Stockholmsguide. Välj bland Norra, Södra eller Västra delen, flera tillgängliga datum i vår och även i höst. För mer info, se EkmanResor.se.

Norra Delen (1) Lördag 15/4
Södra Delen (2) Lördag 29/4
Västra Delen (3) Lördag 22/4
Pris per tur 490:-
I resan ingår Guidad visning av auktoriserad Stockholmsguide, busskaffe med bröd, bussresa
På/Avstigning Stockholm Cityterminalen
09:30, resan tar ca 3 timmar

SLOTT I UPPLAND

Med Wiks och Grönsöö Slott

VAD ÄR EN BAL på slottet? Vi lämnar Cityterminalen och kör mot Uppsala och vidare mot ståtliga Wiks Slott som välkomnar med en spännande guidad tur på slottet vars byggnad är en av Sveriges bäst bevarade medeltidsborgar. Vi serveras trevlig lunch på slottsområdet, mätta och belåtna far vi vidare mot Grönsöö Slott, som idag ägs och drivs av familjen von Ehrenheim och Grönsöö kulturhistoriska stiftelse. Vi får en guidad tur på slottet som byggdes av riksrådet Johan Skytte på 1600-talet. Det blir trevlig fika innan det blir dags att vända hemåt. (Trappor förekommer på slotten)

1 dag Tisdag 23/5, torsdag 24/8
Pris 1880:-
I resan ingår Entréer, guidade visningar, lunch, eftermiddagsfika, bussresa
På/Avstigning Stockholm Cityterminalen
09:30

DRAMATISKA ÖDEN

i slott och koja

I SIGRIDSLUND möter vår lokalguide upp. En förmiddagsfika blir det här innan det är dags att åka mot Sparreholm och Rockelstad, vackert beläget vid Båverns strand. Här får vi komma in på en guidad rundtur. Vi byter pampigt slott mot trähusen i Malmköping, en ort från 1700- talet där vi gör en liten stadsvandring och får höra om köpingens historia. Vi äter trevlig lunch i Malmköping för att sedan mätta och belåtna åka vidare till Flen och Kungens Stenhammar. Vi ser slottet från utsidan och med hjälp av vår guide och lite fantasi frammana bilder av prins Wilhelm, storfurstinnan Maria Pavlovna och deras son Lennart Bernadotte på det kungliga Stenhammar. En eftermiddagsfika blir det på Café Lida Gård innan vi vänder hemmåt.

1 dag Tisdag 25/4 **Pris** 1880:-
I resan ingår Förmiddagskaffe, lunch, entré och guidade turer, eftermiddagsfika, bussresa
På/Avstigning Stockholm Cityterminalen
08:00

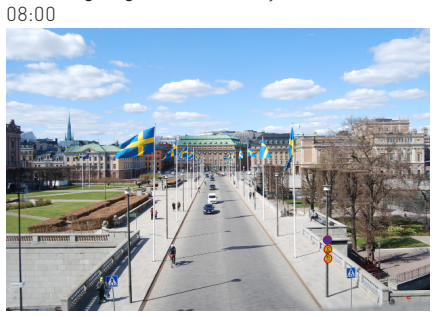

STOCKHOLMAREN

Folket i huvudstaden genom tiderna

ÄNDA SEDAN Stockholm föddes har staden bebotts av stockholmare. De har levt under annorlunda villkor och på skilda sätt. Livsvillkor och politik har bestämt vad stockholmarna tycker och tänkt. Under den här turen ser vi byggnader från olika epoker och hör om stockholmarnas värderingar och samhällets idéströmningar genom tiderna. Medeltida Gamla stan, 1700-talets Södermalm och vidare till industrialiseringens Kungsholmen. 1950-talets folkhem i Årsta, miljonprogrammet i Östberga från 1960-talet och slutligen Hammarby sjöstad.

1 dag Tisdag 16/5, torsdag 31/8 **Pris** 490:-
I resan ingår Guidad tur med auktorierad Stockhjolmsguide, fika, bussresa
På/Avstigning Stockholm Cityterminalen
09:30, resan tar ca 3 timmar

RÄTTVIKS MARKNAD

Sedan 1891

VÄLKOMMEN TILL Dalarna och Rättviks Marknad – en tradition sedan 1890-talet – marknaden är idag en av de tre största i Sverige och en riktig folkfest! En dag fylld av shopping och upplevelser. Vi strosar runt på marknaden på egen hand och tar del av allt spännande. Det går att köpa det mesta, fint hantverk, goda matvaror, gammalt och nytt. Det passar bra att äta lunch på marknaden med sina många mat- och kaffeställen. När vi sedan fyllt bussen vilar vi benen under färden mot Stockholm igen.

1 dag Lördag 6/5, lördag 7/10
Pris 690:-
I resan ingår Besök på marknaden, kaffe och smörgås, bussresa
På/Avstigning Stockholm Cityterminalen
07:30

VACKRA VISINGSÖ

Polkagrisar, remmalag och mat på Solbacken

FÅ PLATSER i Sverige har ett så förtrollat skimmer över sig som Visingsö...Ön har en grym och krigisk historia men människorna som levt här är så fascinerande vilket gör ön till en stor turistattraktion och en mycket levande idyll! Med buss söderöver blir det förmiddagsfika innan vi tar färjan över till ön och lunch på Solbacken. Vi åker remmalag, häst- och vagn och njuter av öns vackra landskap och sevärdheter. I Gränna blir det polkagristillverkning.

1 dag Onsdag 31/5, Torsdag 3/8
Pris 1 890:-
I resan ingår Förmiddagskaffe, lunch på Visingsö, remmalag, besök på polkagristillverkning, färja, bussresa
På/Avstigning Stockholm Cityterminalen
07:30

Numera är våra fina EkmanBussar bruna!

Vi finns på telefon 08-15 95 75

TRÄSTADEN NORA

Guidad visning i Maria Langs fotspår

VÄLKOMMEN ATT följa med oss till en av Sveriges tre unika trästäder – Nora. Vi kommer att besöka Åkerby Herrgård där vi blir varmt välkomnade med hemlagad lunch och kaffe intill herrgården. Vi bekantar oss med platsen genom vår lokala guide som möter upp på gården och sedan följer med oss i bussen in till Nora. Vi går en vandring i Maria Langs fotspår och får höra om Dagmar Langes "Skoga" som vi känner till från hennes omtyckta böcker. På hemvägen blir det eftermiddagsfika på väl valt ställe.

1 dag Tisdag 4/7, torsdag 7/9
Pris 1 680:-
I resan ingår Hemlagad lunch intill Åkerby Herrgård i Nora, guidad vandring i Maria Langs Nora, eftermiddagskaffe, bussresa
På/Avstigning Stockholm Cityterminalen 08:00

SLÖJDMÄSSAN I HJO

En av Skandinaviens största hantverksmässor

NU ÄR DET dags för Slöjdmässa i den vackra trästaden Hjo. En av Skandinaviens största hantverksmässor med nästan 300 utställare. Mässan är känd för sin kvalitet och allt genuint hantverk. Här finns smide, tenn, silver, näver, rotslöjd, stickat, handvävt, keramik, tenntrådsbroderi, skinn och mycket mer.
Vi har cirka tre timmar till vårt förfogande på hantverksmässan.

1 dag Lördag 8/7
Pris 690:-
I resan ingår Förmiddagskaffe, ca 3 timmar på Slöjdmässan i Hjo, bussresa
På/Avstigning Stockholm Cityterminalen 07:30

ÖSTERBYBRUK

Opera och Örbyhus Slott

FÖLJ MED på en dagsresa med besök på Örbyhus Slott och Österbybruks herrgård. Vi lämnar Stockholm på morgonen och åker mot Örbyhus slott där vi får guidad visning på området. Vi besöker även Österbybruk, ett kulturcentrum i vacker bruksmiljö med spännande historia. Vi äter en trevlig lunch tillsammans.
Framåt eftermiddagen tar vi oss in på Österbyopera för en unik musikupplevelse av operan "Dido och Aeneas "
Den trojanske prinsen Aeneas kommer som flykting till Karthago och drottning Dido. Trots att hon ännu sörjer sin första make blir Dido och Aeneas snart förälskade i varandra. Folket gläds, men de onda häxorna i Karthago vill inte se ett lyckligt kungligt bröllop och med list lurar de Aeneas att svika Dido. Han seglar i väg mot Italien för att grunda Rom, och lämnar kvar Dido i förtvivlan. En barockopera med fantastisk musik av Henry Purcell.

1 dag Söndag 9/7
Pris 1980:-
I resan ingår Visning Örbyhus Slott, lunch, visning Österbybruk, Operabiljett, bussresa
På/Avstigning Stockholm Cityterminalen 08:30

OPERA PÅ SKÄRET

Rigoletto av Guiseppe Verdi

ÅRETS SOMMARFÖRESTÄLLNING på Opera på Skäret är Rigoletto av Giuseppe Verdi, en dramatisk opera i 3 akter om makt och maktlöshet, hämnd och förbannelse.
Vi lämnar Stockholm på morgonen och rullar mot Bergslagen och sjön Ljusnarens strand, en plats som ligger vackert inbäddad mellan två sjöar. I denna natursköna miljö startade operaverksamheten 2004, inne i det gamla virkesmagasinet möter vi en fantastisk akustik. Här får vi njuta av vacker musik och odödliga arior, vi sitter på parkett A, blir serverade lunch innan föreställningen och fika i pausen. Operahuset är inte isolerat, vid svalt väder rekommenderas en jacka/tröja. Framåt kvällen vänder vi hem mot Stockholm igen.

1 dag Lördag 19/8
Pris 2 480:-
I resan ingår Operabiljett Parkett A, lunch, fika i pausen, kaffe och smörgås, bussresa
På/Avstigning Stockholm Cityterminalen 09:00

Finns även som tvådagarsresa!
Se sid 11

ITALIENS GULDKORN

Verona, Valpolicella, Amarone och Gardasjön

PÅ DENNA ljuvliga resa till Verona och Gardasjön tar vi oss genom bördiga landskap och praktfull natur till något av det bästa Italien kan erbjuda. Härliga vingårdsbesök i Valpolicella och de skönaste historiska miljöer man kan tänka sig.

Med färja från Göteborg åker vi över till Tyskland och orten Bad Mergentheim där vi övernattar. Under eftermiddagen dag tre når vi Verona, där vi stannar i fyra nätter. Vi bor centralt på hotel Firenze, nära gågator, den berömda arenan, restauranger och caféer. Vi får en intressant stadsrundtur med enastående historia. Staden domineras av Adigefloden med historiska broar som dateras ända till medeltiden. Verona är världsberömt för sin tragiska historia om Romeo och Julia då Shakespeare la handlingen hit. Mitt på Piazza Bra ligger Arenan den stora amfiteatern en gång platsen för blodiga gladiatorspel. Numer anses den vara en av världens bästa sommar operascener med en fantastiks akustik. Dagen går vidare in i det frodiga vindistriktet Valpolicella. Vinprovning blir det hos Roberto Mazzi e Figli, vi blir visade vingården, provar 3 viner och intar en lättare lunch. Vår femte dag går även den i vinets tecken, vi gör vingårdsbesök och tillika provningar i Valpolicella området som lockar med över 350 vingårdar. Vi besöker två av dem: Godset Tenute Ugolini, ett tidigare kloster. Här gör vi en liten promenad runt vingårdarna och villan, får guidad visning av huset och sittande provning av 5 viner, med en tallrik skinka, ost, bröd tillsammans med vinerna. Nästa besök blir på Cantina Carlo Meroni, i familj hade farfadern förkärlek till vin. Idag är det barnbarnet Carlo som förvaltar kunskaperna på bästa sätt. Man är mycket stolt över att farfars bäste vän, en Veronesisk poet som tyckte vinet var lent som sammet. Gården som härstammar från 1700 talet, har den mest fantastiska Amaronen i hela Valpolicella distriktet. Dagen därpå kör vi genom vackert landskap till den smaragdgröna Gardasjön, Italiens största insjö. Vi gör flera trevliga stopp, det ingår även en båttur och i Bardolino blir det vinprovningslunch innan vi återvänder till Verona. Innan vi lämnar Italien för denna gång blir det bubblande Prosecco-provning med lunch i charmiga Valdobbiadene. Vi kör vidare via Innsbruck och Hildesheim med övernattningar på centralt belägna hotell mot Kiel och färjan till Sverige, vi beräknas ankomma Stockholm på sen eftermiddag dag tio.

10 dagar Torsdag 19/10 **Pris** 23 980:-
I resan ingår Båtresa t/r, del i tvåbäddsrum/utsideshytt, 9 frukostar, 8 måltider, 5 vinprovningar, besök och entréer enligt program, bussresa, reseledare
Tillval per person Enkelrum/hytt 4 700:-
På/Avstigning Stockholm Cityterminalen 10:30 **Valuta på resmålet** Euro
Boende Stena Line, Best Western Premier Park Bad Mergentheim, Hotel Firenze, Hotel Cafe Central Innsbruck, Hotel Van der Valk Hildesheim

Vackra Italien!

Vi finns på telefon 08-15 95 75

Vi reser i mindre sällskap - endast 16 platser!

SYDAFRIKA

Mat, vin, safari och fantastiska Kapstaden

FÖLJ MED OSS på en spännande och innehållsrik resa till sköna Sydafrika. Resan innehåller det mesta man kan tänka sig, bördiga vinlandskap, vilda djur och storstad. Vi bor två nätter i vindistriktet, en natt på lyxig Safarilodge, två nätter i Kapstaden och en natt på ett underbart hotell vid havet där man kan skåda valar.

Redan på Arlanda möter ni vår rutinerade reseledare, innan vi går ombord på flyget. Vi reser bekvämt med Lufhansa till Frankfurt under eftermiddagen, för att där byta till flyget som tar oss direkt till Kapstaden. Efter landning i Kapstaden möts vi av vår lokalguide som är med oss hela veckan. Nu kan äventyret börja! Vi beger oss direkt till det böljande vinlanskapet och en härlig vingårdslunch. Vi bor på trevliga Protea Hotel i Franschhoek. Denna vackra vindal med franska influenser härstammar från invandringen av hugenotter under 1600-talet. De förde med sig sina vinkunskaper och idag är Franschhoek ett av landets mest inflytelserika vinområden. Välkomstmiddag äter vi tillsammans på restaurang nära hotellet.
En dag i vinets tecken! En heldag i det berömda vindistriktet står på programmet! För att sparka i gång smaklökarna gör vi första stoppet på exklusiva vingården Haute Cabrière, där det har tillverkats vin i över 300 år och mousserande vin i över 30 år. Vi provar några av gårdens bästa viner samtidigt som vi njuter av den enastående utsikten över dalen. Dagens andra provning sker på vingården Le Lude, här smakar vi på några av deras fantastiska mousserande viner. Vi åker vidare till Arkeste beläget på Chamonix Wine Farm för lunch. Denna prisbelönta restaurang fokuserar på säsongens olika smaker samt närodlade råvaror.

Dags för nästa äventyr! För att kunna uppleva regionens fantastiska djurliv beger vi oss till Gondwana Game Reserve, ett privat vildmarksreservat som sträcker sig över 11 000 hektar. Här lever och frodas ett stort antal djur, däribland "The Big Five", buffel, lejon, elefant, noshörning och leopard. Vi bor på lyxiga Kwena Lodge, där varje svit har 180-graders utsikt över det iögonfallande bergslandskapet. Bli inte förvånade ifall det dyker upp vilda djur som passerar utanför fönstret. Fram mot eftermiddag/kväll gör vi vår första Game Drive, det är då många djur kommer fram för att äta och dricka efter dagens heta sol och det finns stor chans att se flera av Afrikas stolta djur. På morgonen dagen efter hinner vi med en sista Game Drive i gryningen följt av frukost och utcheckning. Därefter är det dags att åka mot kuststaden Hermanus och vindalen Hemel-En-Aarde några timmar bort. Vi besöker Creation Wines, ett vackert litet paradis som många gånger fått fina utmärkelser för både sina viner och sitt kök. På eftermiddagen checkar vi in på trevliga Harbour House Hotel i Hermanus. Hotellet ligger centralt med promenadavstånd till både restauranger, shopping och den mäktiga havsbukten där vi har möjlighet att se valar den här tiden på året.

Kapstaden nästa! Nu är det dags att bege sig längs den vackra kustvägen mot Kapstaden! Vi stannar vi till vid Stony Point naturreservat som är hem till en av de största pingvinkolonierna i världen. Ett stopp görs vid någon av kåkstäderna, här får vi lära oss mer om livet, kulturen och får ett levande bevis på att materiell välfärd inte alltid är receptet för lycka!
Väl framme i Kapstaden gör vi en första panoramatur och får ta del av Kapstadens spännande historia och kultur. Om vädret tillåter gör vi ett besök upp på Taffelberget (Table Mountain) ett ikoniskt landmärke. Vi bor på President Hotel som ligger 1 minuts promenad från Sea Point Promenade, idealiskt för promenader och löparrundor längs kustlinjen. Kapstaden är känt för sin avspända atmosfär och sitt aktiva nattliv. Stadens lokalbefolkning (så kallade "Capetonians") finner alltid en orsak till att njuta av livet i stort, vilket troligen är huvudorsaken till det rika utbudet på restauranger, barer och nattklubbar. Medan Johannesburg är känt för sina kostymklädda karriärister är Kapstaden känt för sina konstnärer, kreatörer, artister, surfare, klättrare och folk i stort som valt denna stad för att maximera sin livskvalitet. Kapstaden är Sydafrikas näst största storstadsområde (efter Johannesburg), med 3,5 miljoner invånare i storstadskommunen.
Godahoppsudden! Efter en härlig frukost på hotellet gör vi en underbar dagstur söderut på Kaphalvön. Vi åker längs den vackra kustvägen Chapmans Peak Drive och under dagen gör vi stopp på Godahoppsudden och Cape Point. Gemensam lunch intar vi på underbara fiskrestaurangen Harbour House, vackert belägen vid havet. Har vi tur får vi underhållning i form av sälar som ofta hänger på klipporna utanför restaurangen! Vår avslutningsmiddag serveras på exotiska Gold Restaurant där vi avnjuter mat och underhållning från olika delar av Afrika. Sista dagen får vi tid att på egen hand upptäcka Victoria & Alfred Waterfront. Här finns tid att strosa längsmed vattnet och stanna till vid någon av de många unika hantverksbutikerna, luta sig tillbaka med en svalkande drink på någon av restaurangerna vid havet och spana ut mot Taffelbergets omisskännliga form mot horisonten. Anläggningen var ett projekt som startades av prins Alfred, drottning Viktorias andra son, 1860. Den ligger mellan två av Kapstadens mest ikoniska landmärken, Robben Island och Taffelberget. På eftermiddagen lyfter vårt flyg och vi når Frankfurt tidigt på fredagsmorgonen, här byter vi flyg hem mot Sverige. Precis som på vägen ner flyger vi med Lufthansa. Vi landar på Stockholm-Arlanda kring lunchtid dag 9 , med bagaget fyllt av minnen för livet.

9 dagar Torsdag 28/9 **Pris** 44 800:-
I resan ingår Flyg med Lufthansa T/R alla skatter och avgifter inkluderade, del i dubbelrum, 8 frukostar, 10 måltider, 3 vinprovningar, lokalguide under hela resan, entréer och visningar enligt program, deluxe turistbuss under hela resan, reseledare
Tillval per person Enkelrum/hytt 5 800:- **På/Avstigning** Arlanda 14:00 (OBS, exakt tid aviseras inför avresa) **Valuta på resmålet** Rand
Boende Protea Hotel by Marriott Franschhoek, Kwena Lodge, Harbour House Hotel, President Hotel Kapstaden

Vi finns på telefon 08-15 95 75

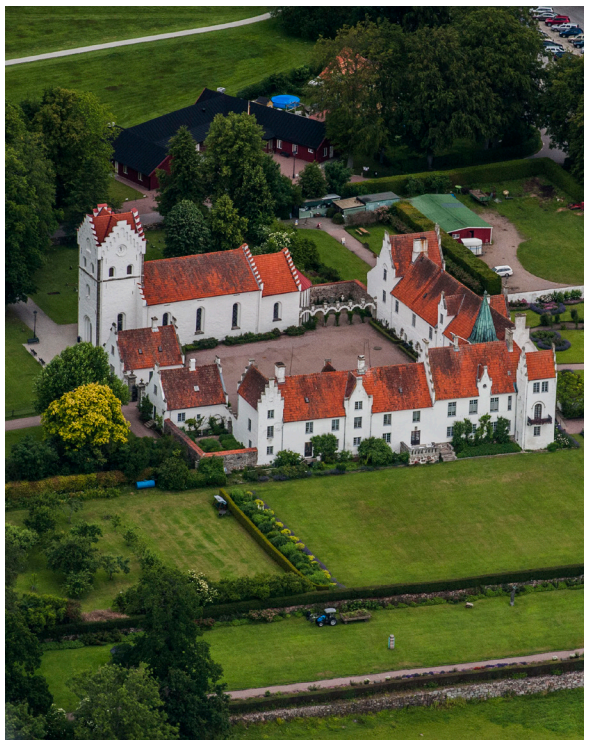

MÅRTEN GÅS

Ett riktigt Gåsagille, Bosjökloster och Kosta Boda

VÄLKOMMEN ATT ta del av den festliga högtiden Gåsa-gille eller Mårtensfest, som den också kallas, på plats i Skåne enligt tradition. Gåsagille är ursprungligen en höstfest till firande av slakten och en markering av vinterhalvårets början. Vi bor på anrika Brösarps Gästgifveri & Spa, en rofylld plats omgiven av vacker natur, precis vid porten till det fagra Österlen.

Vi lämnar Stockholm på morgonen i vår sköna buss och reser vi söderut. Färden går till trakterna kring Värnamo där vi besöker Vandalorum konst och designmuseum och får en härlig lunch tillsammans. Vi åker vidare till Brösarps Gästgifveri som blir vårt hem under två nätter. Efter check in i våra trevliga rum avnjuts en trerätters middag tillsammans. Av förklarliga skäl finns ingen hiss i byggnaden. Andra dagen serveras en generös frukost i matsalen och sedan blir det ett besök på ståtliga Bosjökloster, vi hör om klostrets och slottets snart tusenåriga historia, de färgstarka personer som levt och verkat här, och hur de idag underhåller och förvaltar platsen. Efter guidade turen äter vi lunch tillsammans innan vi återvänder till Brösarps Gästis där det blir fri tid, om man inte väljer att följa med till Kiviks Musteri beläget på en vacker plats med Hanöbukten på den ena sidan, Stenshuvuds Nationalpark på den andra och äppelodlingar på den tredje. På kvällen är det så dags för resans höjdpunkt - vi firar Mårten Gås enligt traditionens alla regler. Vi bjuds på välkomstdrink innan vi slår oss ner för den traditionsenliga Gåsamiddagen. Det serveras svartsoppa (det finns alternativ soppa) svensk gås med alla klassiska tillbehör, samt skånsk äppelkaka med vaniljsås. Resans sista dag gör vi ett besök på Kosta Boda, ett av världens främsta varumärken inom glas och glaskonst. Här serveras lunch innan vi påbörjar sista etappen mot Stockholm, dit vi kommer framåt kvällen.

3 dagar Fredag 10/11 **Pris** 7 980:-
I resan ingår Del i dubbelrum, 2 frukostar, 5 måltider inkl Gåsamiddag med välkomstdrink, entréer och visningar enligt program, bussresa. Entre till Spa ingår inte.
Tillval per person Enkelrum 900:- **På/Avstigning** Stockholm Cityterminalen 08:00
Boende Brösarps Gästgifveri & Spa

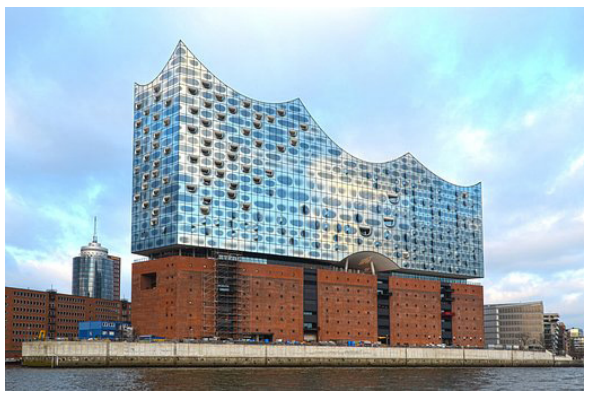

Kommer till hösten... Ställ er gärna på väntelista redan nu!

Vi besöker såklart Sofiero även i år. Sid 9

Vi åker med Inlandsbanan i sommar! Sid 11

EKMAN RESOR

ÅK KLIMATSMART – ÅK BUSS!

Vi på kontoret!

VI VILL FÖRVERKLIGA DIN DRÖMRESA!

Vår ambition är att ta dig med till platser du inte varit tidigare eller kanske till just ditt favoritställe. Vi arbetar oavbrutet med att hitta de bästa alternativen för dina önskemål. En resa med oss är en positiv upplevelse utöver det vanliga och våra påhittiga och kunniga reseledare, guider och chaufförer får dig att trivas som fisken i vattnet. Att utgå från resenären och göra resan till en behaglig och avkopplande upplevelse har alltid varit en självklarhet för oss.

Missa inte våra spännande arrangemang i framtiden! Anmäl din e-post genom att e-posta info@ekmanresor.se, besöka www.ekmanresor.se eller ringa 08-15 95 75.

VIKTIGT ATT VETA

Våra resor utgår ifrån Stockholm och Arlanda. Möjlighet till anslutning från Dalarna, Hudiksvall, Gävle, Uppsala och hela Mälardalen till subventionerat pris. På vissa resor går det att även ansluta längs vägen till respektive resmål. På samtliga av våra utlandsresor är det obligatoriskt med giltigt pass.

På våra resor måste man fysiskt klara av att kliva i och ur bussen på egen hand. Därför är det viktigt att meddela oss eventuella rörelse- eller funktionshinder. Du vet väl om att du alltid kan förboka din favoritplats på bussen mot en avgift: flerdagarsresor 500:- och endagsresor 200:-.

Avresetider och datum kan komma att ändras, aktuella uppdateringar finns att läsa på vår hemsida. Vi reserverar oss för eventuella ändringar avseende priser och upplägg med hotell, restauranger och arrangörer. Även flygtider, färjetider, skatter och valutor ligger utanför företagets kontroll och ansvar.

GRUPPRESOR

EGEN GRUPPRESA. Är ni en större grupp som fyller en egen buss väljer ni ett eget datum som passar er. Utöver utbudet i vår katalog skräddarsyr vi gärna paket efter era specifika önskemål. Kanske önskar ni ett eget datum på en specifik resa eller en annan destination? Välkommen med en förfrågan! För er som bokar egen buss erhålls grupprabatt. Ring för information.

DEL I RESA. Är ni en mindre grupp som inte fyller upp en buss kan ni boka det antal resenärer som passar er på önskat datum.

PÅ- OCH AVSTIGNING. Sker vid Cityterminalen Stockholm. Är ni fler än 25 personer hämtar vi gärna upp vid gemensamt ställe i Stockholm Stad. Vid önskemål om påstigning från annan ort hjälper vi givetvis till med prisförslag.

Två av EkmanResors fenomenala reseledare poserar stolt framför Ekman 29